

別添 事業実績の概要

農林業においては、就業人口の減少や高齢化、後継者不足等により、耕作放棄地や放置森林の増加などの課題があり、農林産物の生産減少のみならず、防災や温暖化防止など農地や森林の持つ多面的機能が低下し、市民の暮らしに悪影響を与えるおそれがある。

また、中山間地域においては、地域の主要産業である農林業の衰退が人口の減少や高齢化を加速させ、地域コミュニティの維持が困難になることが懸念されている。

このよう状況に対処し、本業務では、北部山間地域「京北」において観光的業務を担う「京北商工会」が観光の専門人材「京都府旅行業協同組合」との協業及びサポートを受けながら、次のように、「食」「農山村風景」「森林」等の地域のコンテンツを活用した魅力ある観光プランの造成を行い、観光客の受入れや情報発信等の手法を蓄積させ、地域の観光誘客の基盤整備や観光人材を育成することで、本市のグリーンツーリズムを推進し、観光客をはじめとする交流人口の増加、事業の多角化等による農林家の所得向上を図るほか、市街化周辺地域への移住・定住による地域と農林業の持続可能性を高め、さらには、観光客の分散化にもつなげるため次の業務を実施した。

(1) 地域内のコンテンツの整理及びアーカイブ化

別紙1及び個票のとおり

京北地域の飲食店や宿泊施設、寺院・神社等の史跡など観光誘客に資する地域のコンテンツの洗い出しを行うとともに40件に整理し、今後、地域が実施する観光事業への活用や旅行会社が地域でツアー造成する際に提供する情報集とし、5カテゴリー別にアーカイブ化した。

(2) 観光プランの造成とモニターツアーの実施

ア 観光プランの造成

別紙2のとおり

上記(1)でアーカイブ化した情報をもとに、観光客の目線に立った、魅力ある観光プランとして季節ごとに次の全10プランを造成した。

- ・春 「京北名桜めぐり」「美山・京北の桜満喫」
- ・夏 「農家体験とバーベキュー」「片波川源流域伏状大杉群生地を歩く」
- ・秋 「周山城址ウォーキング」「石仏めぐりウォーキング」「京北体験三昧」
「中川丸太倉庫群と京北周山エリア」「中川丸太倉庫群と紅葉の常照皇寺」
- ・冬 「京北地産地消季節のうまいもの 冬はあったか ぼたん鍋」

イ モニターツアーの実施

別紙3-1.2のとおり

コロナ禍の制約の中で、上記アの観光プランの要素を取り入れながら、次のとおりモニターツアーを実施し、課題抽出やブラッシュアップ、次年度以降のアクションにつなげるため、それぞれ、

モニターツアーへの参加者へアンケートを取った。

<モニターツアーの概要>

○3月25日（金）「鯖寿司作り体験等コース」

「京都里山SDGsラボ ことす」にて「京北すえひろ」による鯖寿司作り体験、「京北木こりビレッジ」でのお箸づくり体験等のほか、京蕪庵・宝泉寺・羽田酒造・周山エリアを視察

○3月26日（土）農家民宿体験コース

農家民宿「徳平庵」「ほろろん」の施設見学や原木しいたけの菌植え体験等のほか、常照皇寺見学・山陵江を視察・利用

（3）地域コンテンツ及び造成した観光プランの情報発信

前述のアーカイブ化した地域コンテンツについてはSNS上にアップするとともに、造成した観光プランも含めて、京北自治振興会や（公社）京都市観光協会等に提供し、各々が運営する「京都京北ナビ」や「京都観光Navi」等の媒体で情報発信されるよう整備した。

別紙1 地域内コンテンツの調査及びカテゴリ別整理

(順不同)

no.	地区	施設名	観る	食べる	遊ぶ	泊まる	買う	その他
1	黒田	おーらい黒田屋			●		●	
2	黒田	百年桜	●					
3	黒田	関西電力株式会社 黒田発電所	●					
4	黒田	旧黒田隧道(トンネル)	●					
5	黒田	片波川源流域	●					
6	細野	ペンション愛宕道		●		●		
7	細野	京北石仏	●					
8	細野	滝又滝	●					
9	細野	割烹 かわい		●	●		●	●
10	細野	キャプテン						
11	山国	エルパ工房			●	●		
12	山国	賀茂神社	●					
13	山国	山国神社	●					
14	山国	山陵汀		●				
15	山国	農家民宿ほろろん		●		●		●
16	山国	常照皇寺						
17	弓削	京蕪庵		●				
18	弓削	あうる京北		●	●	●	●	
19	弓削	熊野神社	●					
20	弓削	京北木こりヴィレッジ			●			●
21	弓削	御菓子司 塩治軒						●
22	弓削	京北若狭路レストランゆげ		●				●
23	弓削	鯖寿司すえひろ					●	●
24	弓削	徳平庵						
25	周山	日吉神社	●					
26	周山	慈眼寺	●					●
27	周山	宝泉寺	●		●			
28	周山	K・Kファーム(杉乃精)		●	●			
29	周山	料理旅館すし米		●		●		
30	周山	道の駅ウッドイ京北					●	
31	周山	マリュー		●				
32	周山	ピザカフェ トコトコ		●				
33	周山	らふ工房		●				
34	周山	羽田酒造(有)					●	●
35	周山	亀屋廣清					●	
36	周山	B a n j a		●	●	●		●
37	周山	登喜和		●				●
38	周山	カモノセログ						●
39	周山	森の力京都株式会社						●
40	周山	京都里山SDGsラボ ことす						●

グリーンツーリズム事業 調査データ

調査日：2022年1月13日

施設名	おーらい黒田屋
住所	〒601-0406 京都市右京区京北宮町宮野 93-2
TEL	075-856-0968
FAX	075-856-0968
Mail	HP から問い合わせできるが、電話と FAX の方がいい。
HP URL	http://ohraikurodaya.sakura.ne.jp/
営業時間	10:00～16:00
定休日	月曜日・祝日・年末年始・お盆
種別	<input type="checkbox"/> 宿泊・ <input type="checkbox"/> 食事・ <input type="checkbox"/> 観光・ <input checked="" type="checkbox"/> 体験・ <input checked="" type="checkbox"/> その他（特産品販売）
料金・内容	地元のコンビニ的な役割・片波川源流域ウォークのガイド手配・桜情報
所要時間	桜見物と買い物 30 分程・地元で採れた野菜買い物 15 分程
駐車場	<input checked="" type="checkbox"/> 有（ <input type="checkbox"/> 有料 ・ <input checked="" type="checkbox"/> 無料）・ <input type="checkbox"/> 無 大型観光バス可
駐車場料金	普通車： 円・マイクロ： 円・観光バス： 円
特色・名物 その他 特記事項等	黒田の百年桜の前にあり地元野菜や地元の人々の為の日用品の販売。 黒田の百年桜の開花状況はこの HP がタイムリーに更新。 片波川源流域ウォークの相談、ガイド手配、お弁当手配。 イベントはくろだの朝市 10 月開催、野菜の収穫体験や販売。 トイレはあるが少ない。観光バスで行く場合は連絡要。
アクセス	Google MAP ※マップ上の施設位置で右クリック、表示された数字 緯度・経度（35.20474, 135.72113）

施設画像：



グリーンツーリズム事業 調査データ

調査日：2022年1月13日

施設名	黒田百年桜
住所	〒601-0406 京都市右京区京北宮町宮野 93
TEL	
FAX	
Mail	
HP URL	http://ohraikurodaya.sakura.ne.jp
営業時間	なし 桜まつりもあるので要確認
定休日	なし
種別	<input type="checkbox"/> 宿泊・ <input type="checkbox"/> 食事・ <input checked="" type="checkbox"/> 観光・ <input type="checkbox"/> 体験・ <input type="checkbox"/> その他（特産品販売）
料金・内容	京北で一番遅く咲く桜。山桜の突然変異種で樹齢300余年。 HPで桜開花状況を確認して時期があえば絶対に見て欲しいです。
所要時間	桜見物と買い物 30分程
駐車場	<input checked="" type="checkbox"/> 有（ <input type="checkbox"/> 有料 ・ <input checked="" type="checkbox"/> 無料）・ <input type="checkbox"/> 無 大型観光バス可
駐車場料金	普通車： 円・マイクロ： 円・観光バス： 円
特色・名物 その他 特記事項等	黒田百年桜の開花状況はこのHPがタイムリーに更新。 トイレはあるが少ない。向かい側におーらい黒田屋があり、観光バスで行く場合は連絡要。地元農産物も販売。先に道の駅でトイレ済ませておく。
アクセス	Google MAP ※マップ上の施設位置で右クリック、表示された数字 緯度・経度（35.20474, 135.72039）

施設画像：



グリーンツーリズム事業 調査データ

調査日：2022年2月20日

施設名	関西電力株式会社 黒田発電所
住所	〒601-0405 京都市右京区京北下黒田町清水2
TEL	075-856-0030
FAX	
Mail	
HP URL	
営業時間	
定休日	
種別	<input type="checkbox"/> 宿泊・ <input type="checkbox"/> 食事・ <input checked="" type="checkbox"/> 観光・ <input type="checkbox"/> 体験・ <input type="checkbox"/> その他（特産品販売）
料金・内容	無料（施設内立ち入りはできません）
所要時間	15分前後
駐車場	<input type="checkbox"/> 有（ <input type="checkbox"/> 有料 ・ <input type="checkbox"/> 無料 ）・ <input checked="" type="checkbox"/> 無
駐車場料金	普通車： 円・マイクロ： 円・観光バス： 円
特色・名物 その他 特記事項等	淀川水系桂川より取水する水路式水力発電所。水が落下する高さは、およそ45メートル。明治39年に建設が始まり、明治43年に京都府内5番目の水力発電所として運用を開始。琵琶湖疏水や日本最古の商用水力発電所「蹴上発電所」の技術者が他に先駆けて動員され事業が進められました。
アクセス	道の駅ウッディ京北から10.6km 公共交通機関：周山バスターミナルから25分「野山」下車

施設画像：



グリーンツーリズム事業 調査データ

調査日：2022年2月20日

施設名	旧黒田隧道（トンネル）
住所	京都市右京区京北宮町宮野～下黒田
TEL	
FAX	
Mail	
HP URL	
営業時間	00:00～24:00
定休日	
種別	<input type="checkbox"/> 宿泊・ <input type="checkbox"/> 食事・ <input checked="" type="checkbox"/> 観光・ <input type="checkbox"/> 体験・ <input type="checkbox"/> その他（特産品販売）
料金・内容	無料（施設内立ち入りはできません）
所要時間	10分前後
駐車場	<input type="checkbox"/> 有（ <input type="checkbox"/> 有料・ <input type="checkbox"/> 無料）・ <input checked="" type="checkbox"/> 無
駐車場料金	普通車： 円・マイクロ： 円・観光バス： 円
特色・名物 その他 特記事項等	明治42年開通、京都府下初のトンネルと言われています。黒田水力発電所と共に、我が国初の商用水力発電所「蹴上発電所」の技術者が他に先駆けて動員され事業が進められました。当時の黒田村は道の拡幅工事が進められ、村づくりの最盛期でもありました。
アクセス	道の駅ウッディ京北から12.6km 公共交通機関：周山バスターミナルから30分「宮」下車

施設画像：



グリーンツーリズム事業 調査データ

調査日：2022年1月13日

施設名	片波川源流域
住所	〒601-0251 京都市右京区京北宮町宮野
TEL	075-856-0968（おーらい黒田屋）
FAX	075-856-0968
Mail	
HP URL	http://ohraikurodaya.sakura.ne.jp
営業時間	10:00～16:00
定休日	不定休
種別	<input type="checkbox"/> 宿泊・ <input type="checkbox"/> 食事・ <input checked="" type="checkbox"/> 観光・ <input type="checkbox"/> 体験　ウォーキング
料金・内容	おーらい黒田屋で入山許可とガイドの手配 10,000円　ガイド料（入山許可含）15名迄
所要時間	約2時間
駐車場	<input checked="" type="checkbox"/> 有（ <input type="checkbox"/> 有料　・ <input checked="" type="checkbox"/> 無料）
駐車場料金	マイクロバスまたはジャンボタクシー・大型不可
特色・名物 その他 特記事項等	「京都府自然環境保全地域」第1号として指定。西日本屈指の巨大杉郡の森。 現地ガイドの同伴でのみ立ち入り可能です。樹齢千年とみられる平安杉は、幹回り15mを超え圧巻です。アシウスギは約250本残存しています。
アクセス	Google MAP　※マップ上の施設位置で右クリック、表示された数字 緯度・経度（35.21035, 135.71743）

施設画像：



グリーンツーリズム事業 調査データ

調査日：2022年1月20日

施設名	ペンション愛宕道
住所	〒601-0262 京都市右京区京北細野町井根砂子9
TEL	075-852-1177
FAX	075-852-1177
Mail	
URL	http://atagomichi.com/
営業時間	
定休日	冬季は要確認
カテゴリー ※複数選択可	<input checked="" type="checkbox"/> 泊まる ・ <input checked="" type="checkbox"/> 食べる ・ <input type="checkbox"/> 観る ・ <input type="checkbox"/> 遊ぶ ・ <input type="checkbox"/> 買う <input type="checkbox"/> その他（ ）
料金・内容	1泊食事なし・・・平日 ¥5,500～（税別） 1泊2食付・・・・・・平日 ¥10,000～（税別） 昼食は ¥3,000（税別）～ 予算相談可
所要時間	
駐車場	<input checked="" type="checkbox"/> 有（ <input type="checkbox"/> 有料 ・ <input checked="" type="checkbox"/> 無料 ） ・ <input type="checkbox"/> 無 大型車は要注意
駐車場料金	普通車： 0円 ・ マイクロ： 円 ・ 観光バス： 円
おすすめ ポイント・ 特色・名物 その他 特記事項等	30年以上ペンションを営み、数々の偉人を接遇してきた施設。 収容は40名ほどだが、やはり10名ほどの少人数が好ましい。 家族経営で、お客様も90%リピーターさん。 名物女将の一瀬裕子さんのお話も楽しく、時間がゆっくり流れる。 「ただいま」「おかえりなさい」が合言葉のおもてなし最高ペンション。 昼食会場としても利用可能だが、MAX10～12名くらい。 テニスコートも完備（無料）
アクセス	ウッディ京北より（ <input checked="" type="checkbox"/> 車・ <input type="checkbox"/> 徒歩）で（約10分または5km） Google MAP ※マップ上の施設位置で右クリック、表示された数字 緯度・経度（35.1197923001338, 135.64640534753775）

施設画像：



清潔に保たれた食堂



時には音楽を聴きながら食事を



お宿のパンフレット

グリーンツーリズム事業 調査データ

調査日：2022年1月13日

施設名	京北石仏めぐり
住所	〒601-0262 京都府京都市右京区京北細野町滝又谷
TEL	
FAX	
Mail	
HP URL	
営業時間	
定休日	
種別	<input type="checkbox"/> 宿泊・ <input type="checkbox"/> 食事・ <input checked="" type="checkbox"/> 観光・ <input type="checkbox"/> 体験・ <input type="checkbox"/> その他（特産品販売）
料金・内容	数十個の石仏群をハイキングしながら見ることができます。
所要時間	1時間
駐車場	<input checked="" type="checkbox"/> 有（ <input type="checkbox"/> 有料 ・ <input checked="" type="checkbox"/> 無料）・ 大型観光バス可 滝又滝と同じ
駐車場料金	普通車： 円・マイクロ： 円・観光バス： 円
特色・名物 その他 特記事項等	京都トレイルの滝又滝に行く途中で分かれている登山道の石畳を登ると、数十個の仏像群があります。岩肌が掘られて磨崖仏や大日如来、観音様等の仏像が、はめ込まれています。
アクセス	Google MAP ※マップ上の施設位置で右クリック、表示された数字 緯度・経度（35.130197171002386, 135.6538090614106）

施設画像：



グリーンツーリズム事業 調査データ

調査日：2022年1月13日

施設名	滝又滝
住所	〒601-0262 京都府京都市右京区京北細野町滝又谷
TEL	
FAX	
Mail	
HP URL	
営業時間	
定休日	
種別	<input type="checkbox"/> 宿泊・ <input type="checkbox"/> 食事・ <input checked="" type="checkbox"/> 観光・ <input type="checkbox"/> 体験・ <input type="checkbox"/> その他（特産品販売）
料金・内容	落差 25m の段瀑。駐車場から約 1.5 km で京北 10 景のひとつ
所要時間	1 時間
駐車場	<input checked="" type="checkbox"/> 有（ <input type="checkbox"/> 有料 ・ <input checked="" type="checkbox"/> 無料）・ <input type="checkbox"/> 無 大型観光バス可
駐車場料金	普通車： 円・マイクロ： 円・観光バス： 円
特色・名物 その他 特記事項等	京都トレイルのコースですが水量が多いと靴が濡れます。滝つぼから上を見上げると絶景です。四季を通して訪れることができます。 トイレは無いので道の駅を利用すること
アクセス	Google MAP ※マップ上の施設位置で右クリック、表示された数字 緯度・経度（35.130382167849255, 135.65797668930537）

施設画像：

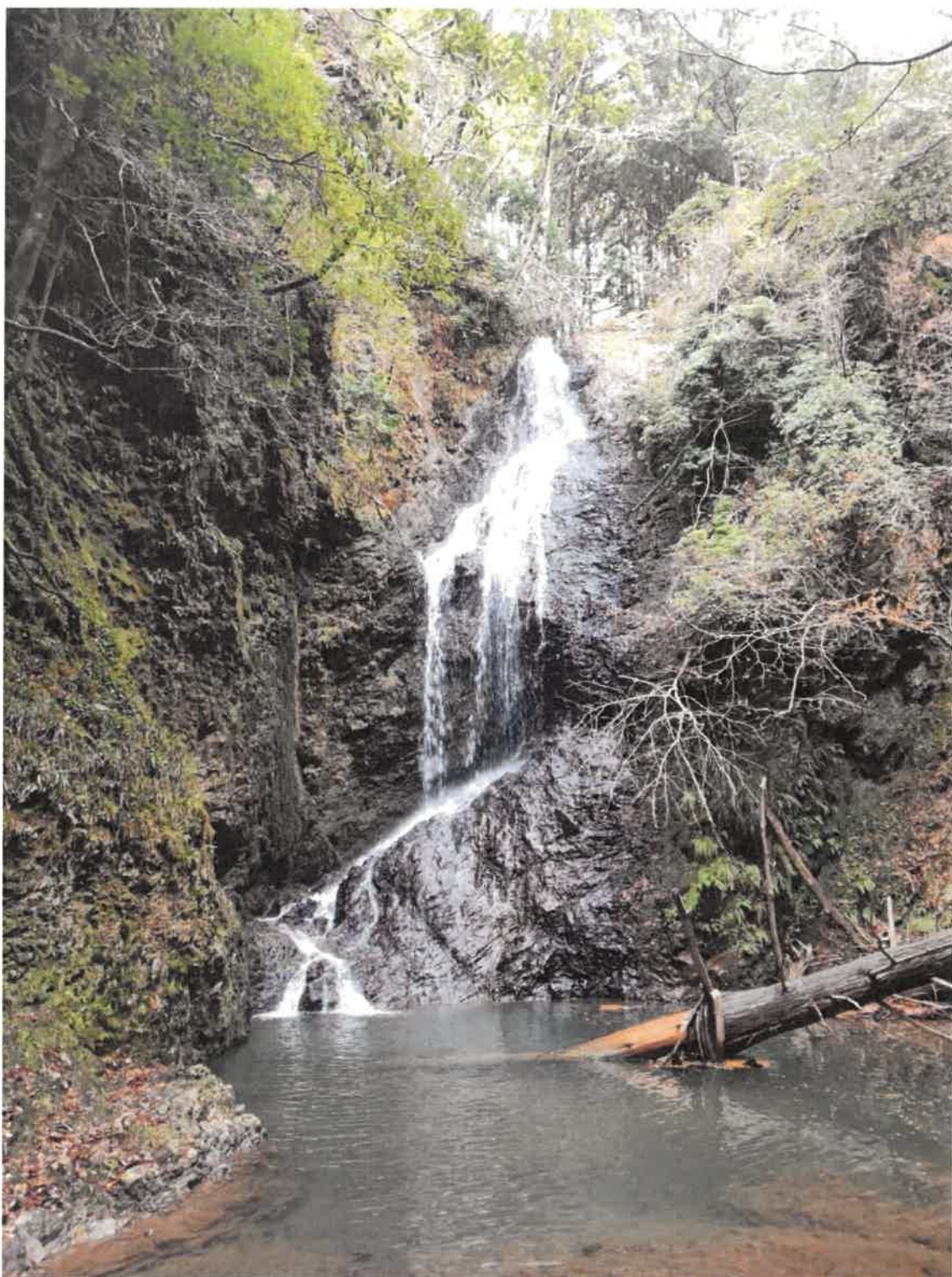

グリーンツーリズム事業 調査データ

調査日：2022年2月21日

施設名	割烹 かわい
住所	〒601-0262 京都市右京区京北細野町下ノ本5-3
TEL	075-852-1155
FAX	
Mail	hussmann.jk@gmail.com
URL	
営業時間	
定休日	不定休
カテゴリー ※複数選択可	<input type="checkbox"/> 泊まる ・ <input checked="" type="checkbox"/> 食べる ・ <input type="checkbox"/> 観る ・ <input checked="" type="checkbox"/> 遊ぶ ・ <input checked="" type="checkbox"/> 買う <input checked="" type="checkbox"/> その他（ 自然体験 ）
料金・内容	2000円～ もみじ（鹿）料理・鹿もみじ弁当・ジビエ・鹿山椒煮
所要時間	
駐車場	<input checked="" type="checkbox"/> 有（ <input type="checkbox"/> 有料 ・ <input checked="" type="checkbox"/> 無料 ） ・ <input type="checkbox"/> 無
駐車場料金	普通車： 円・マイクロ： 円・観光バス： 円
おすすめ ポイント・ 特色・名物 その他 特記事項等	食事以外にも農業体験、川遊び、BBQ 等開催 予約10名～ 問い合わせ
アクセス	ウッディ京北より（ <input checked="" type="checkbox"/> 車・ <input type="checkbox"/> 徒歩 ）で（約10分または3.9km） Google MAP ※マップ上の施設位置で右クリック、表示された数字 緯度・経度（35.12235, 135.62315）

施設画像：



グリーンツーリズム事業 調査データ

調査日：2022年3月28日

施設名	キャプテン
住所	〒601-0262 京都市右京区京北細野町下垣内 17
TEL	075-852-0489
FAX	075-852-0701
Mail	
URL	http://kww.jp/cap/corp/
営業時間	AM11:00～PM8:00
定休日	毎週水曜日
カテゴリー ※複数選択可	<input type="checkbox"/> 泊まる ・ <input checked="" type="checkbox"/> 食べる ・ <input type="checkbox"/> 観る ・ <input type="checkbox"/> 遊ぶ ・ <input type="checkbox"/> 買う <input type="checkbox"/> その他（ 体験ツアー ）
料金・内容	いのししラーメン 1,290円 　いのししチャーシューメン 1,700円 いのしし餃子 330円 　鹿餃子 330円 いの鹿餃子(いのしし 3個+鹿 3個) 330円 通常のラーメン餃子は勿論、上記のようにジビエを使ったものが名物。
所要時間	30分～1時間
駐車場	<input checked="" type="checkbox"/> 有（ <input type="checkbox"/> 有料 ・ <input checked="" type="checkbox"/> 無料 ） ・ <input type="checkbox"/> 無 　バスは要相談
駐車場料金	普通車： 0円 ・ マイクロ： 0円 ・ 観光バス： 0円
おすすめポイント・特色・名物 その他 特記事項等	地元でとれた猪の三枚肉のチャーシューを作り、豚骨と地鶏のガラでスープを取り、醤油・味噌・塩・味噌とんこつの四つの味を用意。 猪肉はやわらかくコクがあってにおいがいい。脂滴が細かくて、野趣あふれる中にもあっさりとした喉ごし。 若干の割高さは有るが、話のネタにお試しの価値あり。
アクセス	ウッディ京北より（ <input checked="" type="checkbox"/> 車 ・ <input type="checkbox"/> 徒歩 ）で（約 7分または 5km） Google MAP ※マップ上の施設位置で右クリック、表示された数字 緯度・経度（35.124183956612285, 135.65044565782551）

施設画像：



京北の玄関口、細野地区にあるラーメン屋



店主の野村さん、いつもニコニコ笑顔が素敵



名物のイノシシラーメン



これもまた名物 いの鹿餃子

グリーンツーリズム事業 調査データ

調査日：2022年1月15日

施設名	エルバ工房
住所	〒601-0534 京都市右京区京北下弓削町狭間谷 31-9
TEL	090-7112-2292
FAX	
Mail	電話でお願いします。
HP URL	https://erbakoubou.wixsite.com/home
営業時間	問い合わせベースで対応検討。
定休日	問い合わせベースで対応検討。
種別	<input checked="" type="checkbox"/> 宿泊・ <input type="checkbox"/> 食事・ <input type="checkbox"/> 観光・ <input checked="" type="checkbox"/> 体験・ <input type="checkbox"/> その他（特産品販売）
料金・内容	アイアンオブジェや椅子作り体験 5,000円～
所要時間	1時間くらい～
駐車場	<input checked="" type="checkbox"/> 有（ <input type="checkbox"/> 有料 ・ <input checked="" type="checkbox"/> 無料）・ <input type="checkbox"/> 無
駐車場料金	普通車： 円・マイクロ： 円・観光バス： 円
特色・名物 その他 特記事項等	アーティストのご夫婦が作られる工芸を観たり、体験したり話を聞いたりして過ごすことが出来る宿。基本自炊（キッチン有）出張シェフ手配可能。 ピザ窯があり今後ピザカフェも検討中。
アクセス	ウッディ京北より（ <input checked="" type="checkbox"/> 車・ <input type="checkbox"/> 徒歩）で（約10分または7.5km） Google MAP ※マップ上の施設位置で右クリック、表示された数字 緯度・経度（35.1895311, 135.6382263）

施設画像：



グリーンツーリズム事業 調査データ

調査日：2022年1月19日

施設名	賀茂神社
住所	〒601-0315 京都市右京区京北北中江町傳土16-2
TEL	
FAX	
Mail	
URL	
営業時間	
定休日	なし
カテゴリー ※複数選択可	<input type="checkbox"/> 泊まる ・ <input type="checkbox"/> 食べる ・ <input checked="" type="checkbox"/> 観る ・ <input type="checkbox"/> 遊ぶ ・ <input type="checkbox"/> 買う <input type="checkbox"/> その他（ ）
料金・内容	創建1000年を超える古い神社。 下鴨神社や上賀茂神社との関係性は不明ですが、知る人ぞ知る京北のパワースポットの一つ。
所要時間	20～30分
駐車場	<input checked="" type="checkbox"/> 有（ <input type="checkbox"/> 有料 ・ <input checked="" type="checkbox"/> 無料 ） ・ <input type="checkbox"/> 無 大型車は不可
駐車場料金	普通車： 0円 ・ マイクロ： 0円 ・ 観光バス： 0円
おすすめポイント・特色・名物 その他 特記事項等	神社は千年以上前、三条天皇の勅願により創立され、 言い伝えによると1579年に戦国武将・明智光秀の手により兵火に さらされたが、1612年に再び造営された。 現在の社殿は1783年に造られ、貴船、熊野、日吉神社が合祀（ごうし）され ている。 鬱蒼とした山林の中に在り、何とも言えない雰囲気をかもし出している。
アクセス	ウッディ京北より（ <input checked="" type="checkbox"/> 車 ・ <input type="checkbox"/> 徒歩 ）で（約10分または5km） Google MAP ※マップ上の施設位置で右クリック、表示された数字 緯度・経度（35.17564987718886, 135.67014080795548）

施設画像：



一の鳥居から本殿を



本殿からの眺めはとても神秘的

グリーンツーリズム事業 調査データ

調査日：2022年1月17日

施設名	山国神社
住所	〒601-0323 京都市右京区京北鳥居町宮ノ元1
TEL	0771-53-0026
FAX	0771-53-0440
Mail	
URL	https://www.kyoto-jinjacho.or.jp
営業時間	
定休日	なし
カテゴリー ※複数選択可	<input type="checkbox"/> 泊まる ・ <input type="checkbox"/> 食べる ・ <input checked="" type="checkbox"/> 観る ・ <input type="checkbox"/> 遊ぶ ・ <input type="checkbox"/> 買う <input type="checkbox"/> その他（ ）
料金・内容	第50代 垣武天皇延暦年中平安遷都（794）に当たり、大内裏御造営の木材を山国の郷より徴せられ此の郷を御廩料地として定め、大工寮修理職の官人として本殿を御造営せられ祭主として和氣清麿呂公（733～799）が奉仕せられた。
所要時間	京都市内中心部より車で約60分
駐車場	<input checked="" type="checkbox"/> 有（ <input type="checkbox"/> 有料 ・ <input checked="" type="checkbox"/> 無料 ） ・ <input type="checkbox"/> 無
駐車場料金	普通車： 0円 ・ マイクロ： 0円 ・ 観光バス： 0円
おすすめポイント・特色・名物 その他 特記事項等	毎年10月第二日曜日に神幸祭が行われ、「山国隊軍楽保存会」の人等が鼓笛を奏楽と行進し、後に70名程の若者が担ぐ御輿が続き、総数約130名の人々が村中を練り歩く。
アクセス	ウッディ京北より（ <input checked="" type="checkbox"/> 車 ・ <input type="checkbox"/> 徒歩 ）で（約7分または3.2km） Google MAP ※マップ上の施設位置で右クリック、表示された数字 緯度・経度（ 35.17308876905044, 135.65548476908444 ）

施設画像：



グリーンツーリズム事業 調査データ

調査日：2022年1月17日

施設名	山陵汀
住所	〒601-0313 京都市右京区京北井戸町上台 11
TEL	075-853-0300
FAX	075-853-0300
Mail	
URL	
営業時間	11時00分～19時00分（コロナ禍により変動しているので要確認）
定休日	月曜日（コロナ禍により変動しているので要確認）
カテゴリー ※複数選択可	<input type="checkbox"/> 泊まる ・ <input checked="" type="checkbox"/> 食べる ・ <input type="checkbox"/> 観る ・ <input type="checkbox"/> 遊ぶ ・ <input type="checkbox"/> 買う <input type="checkbox"/> その他（ ）
料金・内容	うな重：3,800円～ うな丼：1,900円～ 鮎定食：3,950円～（夏場）
所要時間	京都市内中心部より車で約60分
駐車場	<input checked="" type="checkbox"/> 有（ <input type="checkbox"/> 有料 ・ <input checked="" type="checkbox"/> 無料 ） ・ <input type="checkbox"/> 無
駐車場料金	普通車： 0円 ・ マイクロ： 0円 ・ 観光バス： 0円
おすすめ ポイント・ 特色・名物 その他 特記事項等	団体受け入れ可能、常照皇寺目の前の食事処 鮎や鰻などの川魚料理と獅子鍋などのジビエが自慢料理 常照皇寺参拝後の昼食会場としても使いやすく、 駐車場も広いので大型バスも駐車可能
アクセス	ウッディ京北より（ <input checked="" type="checkbox"/> 車 ・ <input type="checkbox"/> 徒歩 ）で（約 10分または 7km） Google MAP ※マップ上の施設位置で右クリック、表示された数字 緯度・経度（35.196994441374805, 135.68414370275786）

施設画像：



表玄関イメージ



うな重イメージ



牡丹鍋（一人前）イメージ

グリーンツーリズム事業 調査データ

調査日：2022年1月17日

施設名	農家民宿ほろろん
住所	〒601-0314 京都市右京区京北大野町廣畑 45
TEL	075-853-0113 / 080-6180-4307 (河原林頼子様)
FAX	
Mail	henyo859225@gmail.com
URL	https://www.facebook.com/hololon.garden
営業時間	チェックイン 15:00 チェックアウト 11:00
定休日	不定休 宿泊優先なので昼食予約は要注意
カテゴリー ※複数選択可	<input checked="" type="checkbox"/> 泊まる ・ <input checked="" type="checkbox"/> 食べる ・ <input type="checkbox"/> 観る ・ <input type="checkbox"/> 遊ぶ ・ <input type="checkbox"/> 買う <input checked="" type="checkbox"/> その他 (農作業体験)
料金・内容	農家民宿を1日1組貸切プラン (貸切料金 夕食の別オプションあり) 5名:45,000 4名:40,000 3名:33,000 2名:23,600 1名:12,600 上記に200円の宿泊税が必要
所要時間	京都市内中心部より車で約60分
駐車場	<input checked="" type="checkbox"/> 有 (<input type="checkbox"/> 有料 ・ <input checked="" type="checkbox"/> 無料) ・ <input type="checkbox"/> 無
駐車場料金	普通車: 0円・マイクロ: 0円・観光バス: 0円
おすすめ ポイント・ 特色・名物 その他 特記事項等	築200年以上の古民家でオーナーの河原林親子と一緒に過ごす田舎生活。 オーナーによる鶏さばき体験&囲炉裏炭火焼き1組4,000円(メス1匹) しし鍋(猪肉と鹿肉)1組4,000円など夕食の特別メニューあり 通常夕食メニューは、以下からお選びいただけます。 ① ちらし寿司 皆でちらしを作ります。 ② 餃子鍋 皆で餃子を包みます。 ③ 寄せ鍋(購入の豚肉か鶏肉) 皆で野菜などを作ります。
アクセス	ウッディ京北より (<input checked="" type="checkbox"/> 車・ <input type="checkbox"/> 徒歩) で (約 10分または 7km) Google MAP ※マップ上の施設位置で右クリック、表示された数字 緯度・経度 (35.194926543014816,135.6829455347576)

施設画像：



玄関イメージ



朝食イメージ



地鶏の囲炉裏炭火焼イメージ

グリーンツーリズム事業 調査データ

調査日：2022年1月13日

施設名	常照皇寺
住所	〒601-0313 京都市右京区京北井戸町丸山 14-6
TEL	075-853-0003
FAX	
Mail	
HP URL	
営業時間	9:00～16:00
定休日	不定休
種別	<input type="checkbox"/> 宿泊・ <input type="checkbox"/> 食事・ <input checked="" type="checkbox"/> 観光・ <input type="checkbox"/> 体験・
料金・内容	志納金 500円
所要時間	約1時間
駐車場	<input checked="" type="checkbox"/> 有 (<input type="checkbox"/> 有料 ・ <input checked="" type="checkbox"/> 無料)
駐車場料金	無料 大型観光バス可
特色・名物 その他 特記事項等	境内は府の史跡に指定。1362年に光厳法皇によって開かれたお寺で、歴代天皇の帰依を得た皇室ゆかりの寺。国の天然記念物である「九重桜」をはじめ、「御車返しの桜」など桜の名木があります。「左近の桜」は御所から株分けされたといわれています。桜の時期には大変賑わいますが秋もお勧めです。
アクセス	Google MAP ※マップ上の施設位置で右クリック、表示された数字 緯度・経度 (35.20056, 135.68519)

施設画像：



グリーンツーリズム事業 調査データ

調査日：2022年1月15日

施設名	京蕪庵（納豆もち・そば 京蕪庵 周山街道満福処）
住所	〒601-0533 京都市右京区京北下中町町田 15-2
TEL	075-854-0030
FAX	
Mail	電話か HP 上の問い合わせフォームを利用
HP URL	https://keihoku-m.com/
営業時間	[月・水~金・土・日] 11:00~15:00 LO14:30 [水~金・土・日] 17:00~20:00 LO20:00
定休日	火曜日 コロナの影響で変動有
種別	<input type="checkbox"/> 宿泊・ <input checked="" type="checkbox"/> 食事・ <input type="checkbox"/> 観光・ <input type="checkbox"/> 体験・ <input type="checkbox"/> その他（特産品販売）
料金・内容	1000円～ セットメニューは2500円～
所要時間	1時間くらい～
駐車場	<input checked="" type="checkbox"/> 有（ <input type="checkbox"/> 有料 ・ <input checked="" type="checkbox"/> 無料 ）・ <input type="checkbox"/> 無
駐車場料金	普通車： 円・マイクロ： 円・観光バス： 円
特色・名物 その他 特記事項等	古民家を利用した店内は田園風景も見渡せ、雰囲気が良い。 蕎麦と鯖が入った「西の鯖街道御膳」が名物。 味も非常に良く、デザートまで手の込んだ内容で人気。
アクセス	Google MAP ※マップ上の施設位置で右クリック、表示された数字 緯度・経度（35.19859, 135.63961）

施設画像：



グリーンツーリズム事業 調査データ

調査日：2022年1月15日

施設名	あうる京北(一般財団法人京都ゼミナールハウス) (植田 康嗣)
住所	〒601-0533 京都市右京区京北下中町烏谷2
TEL	075-854-0216
FAX	075-854-0316
Mail	kyosemi@oak.ocn.ne.jp
URL	https://kyosemi.or.jp
営業時間	
定休日	12月28日～1月4日、1月、2月 第3月曜日
カテゴリー ※複数選択可	<input checked="" type="checkbox"/> 泊まる ・ <input checked="" type="checkbox"/> 食べる ・ <input type="checkbox"/> 観る ・ <input checked="" type="checkbox"/> 遊ぶ ・ <input checked="" type="checkbox"/> 買う <input type="checkbox"/> その他 (フィールドアスレチック施設造成工事予定)
料金・内容	別紙
所要時間	
駐車場	<input checked="" type="checkbox"/> 有 (<input type="checkbox"/> 有料 ・ <input checked="" type="checkbox"/> 無料) ・ <input type="checkbox"/> 無
駐車場料金	普通車： 円・マイクロ： 円・観光バス： 円
おすすめ ポイント・ 特色・名物 その他 特記事項等	11月～3月末までぼたん鍋やBBQが好評。 現在フィールドアスレチック施設を(あうるの原っぱ)に造成工事計画中。 研修会場(250名、階段式) 研修会開催しなくても利用可能。
アクセス	ウッディ京北より (<input checked="" type="checkbox"/> 車・ <input type="checkbox"/> 徒歩) で(約10分または km) Google MAP ※マップ上の施設位置で右クリック、表示された数字 緯度・経度 (35.19956, 135.63434)

施設画像： HP より



グリーンツーリズム事業 調査データ

調査日：2022年1月14日

施設名	熊野神社
住所	〒601-0314 京都市右京区京北大野町小野ヶ市 57
TEL	
FAX	
Mail	
HP URL	
営業時間	終日可能
定休日	なし
種別	<input type="checkbox"/> 宿泊・ <input type="checkbox"/> 食事・ <input checked="" type="checkbox"/> 観光・ <input type="checkbox"/> 体験・ <input type="checkbox"/> その他（特産品販売）
料金・内容	社務所など無し。 国道477号線から100mほど入った場所にある。 駐車場までの道は狭く、乗用車は通行可能だが大型バスは通れない。
所要時間	15分程
駐車場	<input checked="" type="checkbox"/> 有（ <input type="checkbox"/> 有料 ・ <input checked="" type="checkbox"/> 無料）・ <input type="checkbox"/> 無
駐車場料金	普通車： 円・マイクロ： 円・観光バス： 円
特色・名物 その他 特記事項等	創祀は不明、山国八社明神の一社。 御祭神は伊邪那美命（イザナギノミコト） 京北には弓削地区にもう一つ「熊野神社」（京都市右京区京北上弓削町宮ノ本22）がある。
アクセス	道の駅ウッディ京北から6km、車で12分 公共交通機関：京北ふるさとバス「大野」バス亭から250m

施設画像：



グリーンツーリズム事業 調査データ

調査日：2022年1月19日

施設名	株式会社 京北木こりヴィレッジ（井口木材）
住所	〒601-0534 京都市右京区京北下弓削町勝山 10-2
TEL	075-854-0105
FAX	075-854-0215
Mail	iguchimokuzai@gmail.com
URL	https://www.kikori-village.kyoto/company/
営業時間	AM9:00～PM17:00
定休日	不定休
カテゴリ ※複数選択可	<input type="checkbox"/> 泊まる ・ <input checked="" type="checkbox"/> 食べる ・ <input type="checkbox"/> 観る ・ <input checked="" type="checkbox"/> 遊ぶ ・ <input type="checkbox"/> 買う <input checked="" type="checkbox"/> その他（ 体験 ）
料金・内容	クワッドバギー乗車（コースにより価格が変動） 木工体験・昼食（羽釜ご飯・ピザ・カレーなど）・農作物収穫体験。 ヘリコプター乗車体験・アスレチック（予定）・空中ブランコなど。
所要時間	利用アイテムにより変わるが、ほぼ一日中遊べる施設。
駐車場	<input checked="" type="checkbox"/> 有（ <input type="checkbox"/> 有料 ・ <input checked="" type="checkbox"/> 無料 ） ・ <input type="checkbox"/> 無
駐車場料金	普通車： 0円 ・ マイクロ： 0円 ・ 観光バス： 0円
おすすめ ポイント・ 特色・名物 その他 特記事項等	生まれも育ちも京北の名物男、井口社長が様々なアイテムで京北でないと体験できない事にチャレンジさせてくれます。 京北町は町全体が自然というテーマパークが合言葉。 中でもクワッドバギーの町内滑走は最高で、夏場は快適です。 私有地で子供でも対応可能です。 リクエストすればとにかく色々な事を提案してくれるので、京北観光には、ありがたい施設です。
アクセス	ウッディ京北より（ <input checked="" type="checkbox"/> 車・ <input type="checkbox"/> 徒歩）で（約 5分または 4km） Google MAP ※マップ上の施設位置で右クリック、表示された数字 緯度・経度（35.18756508360347, 135.635430420334）

施設画像：



夏の京北はまるで北海道！クワッドバギーツアー



本職と丸太切り対決！

グリーンツーリズム事業 調査データ

調査日：2022年1月13日

施設名	御菓子司 塩治軒（しおじけん）
住所	〒601-0251 京都府京都市右京区京北上中町九免状 16-3
TEL	075-854-0012
FAX	075-854-1800
Mail	
URL	https://www.shiojiken.com
営業時間	8:00～19:00
定休日	年中無休（元旦を除く）
カテゴリ ※複数選択可	<input type="checkbox"/> 泊まる ・ <input type="checkbox"/> 食べる ・ <input type="checkbox"/> 観る ・ <input type="checkbox"/> 遊ぶ ・ <input checked="" type="checkbox"/> 買う <input checked="" type="checkbox"/> その他（特産品販売）
料金・内容	百年前から変わらない、和菓子 薯蕷（じょうよう）饅頭、きびもち栗尾しぐれ、もなか御所 栗もち（9月～1月限定販売）等、柚餅、季節の大福もち等
所要時間	買い物 30分 食事 30分
駐車場	<input checked="" type="checkbox"/> 有（ <input type="checkbox"/> 有料 ・ <input type="checkbox"/> 無料 ） ・ <input type="checkbox"/> 無
駐車場料金	普通車： 円・マイクロ： 円・観光バス： 円
おすすめポイント・特色・名物 その他 特記事項等	大正5年京都から北に1時間、清らかな川と豊かな山に囲まれた里山京北で創業され、手間をかけた昔ながらの製法でゆっくり、丁寧に作られるお菓子は100年前から変わらない素朴な味です。
アクセス	ウッディ京北より（ <input checked="" type="checkbox"/> 車・ <input type="checkbox"/> 徒歩）で（約7分または km） Google MAP ※マップ上の施設位置で右クリック、表示された数字 緯度・経度（ 35.200095, 135.63992 ）

施設画像：



グリーンツーリズム事業 調査データ

調査日：2022年1月14日

施設名	京都若狭路レストランゆげ
住所	〒601-0532 京都市右京区京北上中町九免状 18-5
TEL	075-854-0019
FAX	075-854-1050
Mail	kyotogyomu-01@mopera.net
HP URL	フェイスブックページあり（欄外参照）
営業時間	11:00～21:30（ラストオーダー20:30）
定休日	水曜日
種別	<input type="checkbox"/> 宿泊・ <input checked="" type="checkbox"/> 食事・ <input type="checkbox"/> 観光・ <input type="checkbox"/> 体験・ <input checked="" type="checkbox"/> その他（特産品販売）
料金・内容	ソース屋のソースカツ丼（並 820 円/2022 年 1 月） 洋食（焼肉定食など）/和食（松花堂など）
所要時間	1 時間以内
駐車場	<input checked="" type="checkbox"/> 有（ <input type="checkbox"/> 有料 ・ <input checked="" type="checkbox"/> 無料 ）・ <input type="checkbox"/> 無
駐車場料金	普通車： 円・マイクロ： 円・観光バス： 円
特色・名物 その他 特記事項等	※名物“ソース屋のソースカツ丼”はカツのサクサク感とキャベツの食感が絶妙、 自家製ソースが唯一無二の品。 ※オリジナル調味料やオリジナルソースの販売もある。 ※お店の収容人数は最大 100 人程。奥に掘り炬燵式座敷と畳にテーブル/イスの 個室あり。テーブル/イス個室は 4 人掛けテーブル x 6 卓。グループでの対応可 能。グループ用のメニュー、予算と内容を相談できる。
アクセス	道の駅ウッディ京北から 5 km、車で 10 分 公共交通機関：京北ふるさとバス「上中」バス亭から 100m

施設画像：



グリーンツーリズム事業 調査データ

調査日：2022年2月21日

施設名	鯖寿司すえひろ
住所	〒601-0531 京都市右京区京北上弓削町段上ノ下 16-1
TEL	075-854-0113 携帯電話 090-2064-0113
FAX	075-854-0151
Mail	masa-h@vivid.ocn.ne.jp
URL	
営業時間	
定休日	不定休
カテゴリ ※複数選択可	<input type="checkbox"/> 泊まる ・ <input type="checkbox"/> 食べる ・ <input type="checkbox"/> 観る ・ <input type="checkbox"/> 遊ぶ ・ <input checked="" type="checkbox"/> 買う <input checked="" type="checkbox"/> その他（ 鯖寿司製作体験教室 ）
料金・内容	店内利用製作体験は4～5名 約600g/9切 @2000円別。 5日前迄に予約（夏場は不向き） 〔ことす〕利用は30～40名可能。 2人で1本を製作可能 その場で食べるのも可。
所要時間	体験教室 約1時間～1時間30分
駐車場	<input checked="" type="checkbox"/> 有（ <input type="checkbox"/> 有料 ・ <input checked="" type="checkbox"/> 無料 ）・ <input type="checkbox"/> 無
駐車場料金	普通車： 円・マイクロ： 円・観光バス： 円
おすすめ ポイント・ 特色・名物 その他 特記事項等	少人数から教室を開催してもらえる。 〔ことす〕利用の場合は他店の職人さんが協力。 焼き鯖寿司や杉鮓も販売。
アクセス	ウッディ京北より（ <input checked="" type="checkbox"/> 車・ <input type="checkbox"/> 徒歩 ）で（約 7分または km） Google MAP ※マップ上の施設位置で右クリック、表示された数字 緯度・経度（ 35.20341, 135.64149 ）

施設画像：



グリーンツーリズム事業 調査データ

調査日：2022年1月13日

施設名	徳平庵
住所	〒601-0531 京都市右京区京北上弓削町弾正4
TEL	080-8327-3913
FAX	075-854-0950
Mail	問い合わせは、電話とFAXの方がいい。
HP URL	https://tokuheian.com
営業時間	10:00～16:00
定休日	月曜日・祝日・年末年始・お盆
種別	<input checked="" type="checkbox"/> 宿泊・ <input type="checkbox"/> 食事・ <input type="checkbox"/> 観光・ <input checked="" type="checkbox"/> 体験・ <input type="checkbox"/> その他（特産品販売）
料金・内容	2名様 22,000円～ 様々なプランあり、要確認。最大8名 年末年始など基本料金に変動あり。
所要時間	
駐車場	<input checked="" type="checkbox"/> 有（ <input type="checkbox"/> 有料 ・ <input checked="" type="checkbox"/> 無料）・ <input type="checkbox"/> 無 大型観光バス可
駐車場料金	普通車： 円・マイクロ： 円・観光バス： 円
特色・名物 その他 特記事項等	とても気さくなご夫婦が運営されている。自然の中で、古き良き日本のかやぶき 屋根の古民家体験ができる。屋根裏スペースがあり、音楽などのイベント開催な ど可能。屋根裏にもベッドマットがあり、数名寝られるようになっている。 一棟貸切りなので広々と宿泊できる。布団・ベッドもあり。 ジビエ料理(鹿肉)は新鮮でクセもなく美味。キッチンがあるので食材の持ち込み も可能。朝食はカフェスペースで奥様の手作り洋朝食など。
アクセス	ウッディ京北より（ <input checked="" type="checkbox"/> 車・ <input type="checkbox"/> 徒歩）で（約9分または5.9km） Google MAP ※マップ上の施設位置で右クリック、表示された数字 緯度・経度（35.20485, 135.63966）

施設画像：

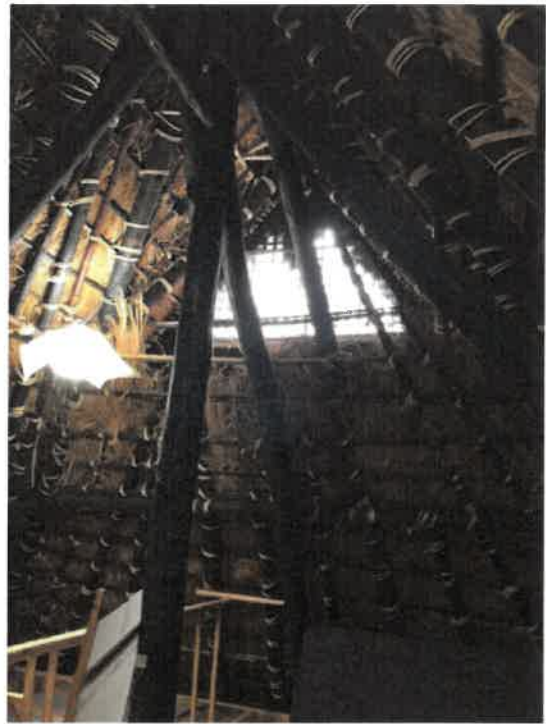



グリーンツーリズム事業 調査データ

調査日：2022年1月17日

施設名	日吉神社
住所	〒601-0276 京都市右京区京北矢代中町宮ヶ谷 54 番地
TEL	
FAX	
Mail	
URL	https://kyoto-keihoku.jp/howto/see/1673/
営業時間	
定休日	
カテゴリ ※複数選択可	<input type="checkbox"/> 泊まる ・ <input type="checkbox"/> 食べる ・ <input checked="" type="checkbox"/> 観る ・ <input type="checkbox"/> 遊ぶ ・ <input type="checkbox"/> 買う <input type="checkbox"/> その他（ ）
料金・内容	室町時代初期から継承されてきた田楽踊りがあり、 矢代（地区）の日吉神社の秋祭り（10月15日）に奉納されるもので、 かなり動きの激しい踊りで芸能史的にも素人田楽としての価値が高く、 京都府無形民俗文化財にも指定されています。
所要時間	40～45分
駐車場	<input checked="" type="checkbox"/> 有（ <input type="checkbox"/> 有料 ・ <input type="checkbox"/> 無料 ） ・ <input type="checkbox"/> 無
駐車場料金	普通車： 0円 ・ マイクロ： 0円 ・ 観光バス： 0円
おすすめ ポイント・ 特色・名物 その他 特記事項等	紅葉の時期に訪ねると参道の紅葉がとても美しい神社 バス駐車場が無いので拝観時は回送が必要 第一鳥居をくぐり抜けてかなり長めの参道を歩くので、注意が必要
アクセス	ウッディ京北より（ <input checked="" type="checkbox"/> 車 ・ <input type="checkbox"/> 徒歩 ）で（約 10分または 6.4km） Google MAP ※マップ上の施設位置で右クリック、表示された数字 緯度・経度（35.18079004638413, 135.59629348410763）

施設画像：



境内の紅葉イメージ



一番鳥居前イメージ

グリーンツーリズム事業 調査データ

調査日：2022年1月15日

施設名	曹洞宗 慧日山 慈眼寺 (えにちさん じげんじ)
住所	〒601-0251 京都市右京区京北周山町上代4
TEL	075-852-0213
FAX	075-
Mail	
URL	http://Jigenji.kyoto
営業時間	午前10時～午後4時 (予約で開錠可)
定休日	
カテゴリー ※複数選択可	<input type="checkbox"/> 泊まる ・ <input type="checkbox"/> 食べる ・ <input checked="" type="checkbox"/> 観る ・ <input type="checkbox"/> 遊ぶ ・ <input checked="" type="checkbox"/> 買う <input type="checkbox"/> その他 ()
料金・内容	拝観料 300円 頒布物 300円～500円
所要時間	講話 15分、境内散策等 15分
駐車場	<input checked="" type="checkbox"/> 有 (<input type="checkbox"/> 有料 ・ <input checked="" type="checkbox"/> 無料) ・ <input type="checkbox"/> 無
駐車場料金	普通車： 円・マイクロ： 円・観光バス： 円
おすすめ ポイント・ 特色・名物 その他 特記事項等	朝の座禅体験 (要予約) 明智光秀の黒座像 (くろみつ大雄尊) [拝観日：土・日・月] 大雄尊の超眼力にあやかった『護身お守り』・『ご祈祷札』・『ステッカー』 本尊・聖観音菩薩像『御朱印』・周山城址『御城印』頒布。
アクセス	ウッディ京北より (<input type="checkbox"/> 車・ <input checked="" type="checkbox"/> 徒歩) で (約5分または km) Google MAP ※マップ上の施設位置で右クリック、表示された数字 緯度・経度 (35.15717, 135.63070)

施設画像：



グリーンツーリズム事業 調査データ

調査日：2022年1月22日

施設名	宝泉寺
住所	京都市右京区京北下熊田町東旦 15
TEL	075-852-0407
FAX	
Mail	info@kyoto-hosenji.jp
HP URL	info@kyoto-hosenji.jp
営業時間	事前に要連絡 桜まつりもあるので要確認
定休日	なし
種別	<input type="checkbox"/> 宿泊・ <input type="checkbox"/> 食事・ <input checked="" type="checkbox"/> 観光・ <input checked="" type="checkbox"/> 体験・ <input type="checkbox"/> その他（特産品販売）
料金・内容	境内の裏山に紅枝垂桜は圧巻、大小 20 本程の桜。阿弥陀如来坐像は京都市指定文化財で平安時代の作。花天井も美しい。
所要時間	桜見物と拝観 45 分
駐車場	<input checked="" type="checkbox"/> 有（ <input type="checkbox"/> 有料 ・ <input checked="" type="checkbox"/> 無料 ）・ <input type="checkbox"/> 無 マイクロバスまで
駐車場	観光バスは寺までは入れないので、近くの路上で降ろす。
特色・名物 その他 特記事項等	紅枝垂桜の巨木と本山仁和寺から植樹された八重桜もあります。2019 年には 150 本の桜を植樹し、その桜も見事に咲いてます。桜祭りには自家製草餅とお土産に山椒みそが人気。先に道の駅でトイレは済ませておくといい。
アクセス	Google MAP ※マップ上の施設位置で右クリック、表示された数字 緯度・経度（35. 20474, 135. 72039）

施設画像：



グリーンツーリズム事業 調査データ

調査日：2022年1月19日

施設名	株式会社 K・K ファーム (杉乃精)
住所	〒601-0271 京都市右京区京北熊田町新田 50
TEL	075-852-1668 村山社長 (090-2700-3699)
FAX	075-852-0804
Mail	suginosei@gmail.com
URL	https://suginosei.weebly.com/
営業時間	10:30~15:30 ※要確認
定休日	月・火・木・金 ※要確認
カテゴリー ※複数選択可	<input type="checkbox"/> 泊まる ・ <input checked="" type="checkbox"/> 食べる ・ <input type="checkbox"/> 観る ・ <input type="checkbox"/> 遊ぶ ・ <input type="checkbox"/> 買う <input checked="" type="checkbox"/> その他 (体験ツアー)
料金・内容	精油採取見学～足湯森林浴体験～ピザ窯体験・ランチタイム 大人 ￥5,500 小中学生 ￥2,750 小学生未満 無料
所要時間	上記ツアーで約5時間
駐車場	<input checked="" type="checkbox"/> 有 (<input type="checkbox"/> 有料 ・ <input checked="" type="checkbox"/> 無料) ・ <input type="checkbox"/> 無 バスは要相談
駐車場料金	普通車： 0円・マイクロ： 0円・観光バス： 0円
おすすめ ポイント・ 特色・名物 その他 特記事項等	工房見学、森林浴体験、ピザ窯体験、納豆餅作り体験など色々なメニューがあり、手作りの器具より取れる精油はプロのセラピストさんも注目する商品。四條河原町のグットネチャーさんでも特設ブースを造り、取扱いをされている。
アクセス	ウッディ京北より (<input checked="" type="checkbox"/> 車・ <input type="checkbox"/> 徒歩) で (約 7分または 4km) Google MAP ※マップ上の施設位置で右クリック、表示された数字 緯度・経度 (35.176576478235475, 135.61290421591096)

施設画像：



ご主人手作りのアロマオイル精油器具



柚木の足湯



蒸した枝葉での足湯体験

グリーンツーリズム事業 調査データ

調査日：2022年1月17日

施設名	料理旅館すし米
住所	〒601-0251 京都市右京区京北周山町中ケ市 15-2
TEL	075-852-0032
FAX	
Mail	
URL	https://sushiyone.net/
営業時間	チェックイン 15:00～ / チェックアウト ～10:00
定休日	コロナウィルスの影響により営業していない日有り。要確認
カテゴリー ※複数選択可	<input checked="" type="checkbox"/> 泊まる ・ <input checked="" type="checkbox"/> 食べる ・ <input type="checkbox"/> 観る ・ <input type="checkbox"/> 遊ぶ ・ <input type="checkbox"/> 買う <input type="checkbox"/> その他 ()
料金・内容	牡丹鍋会席の1泊2食付き 2名様 18,700円～ 周山会席の1泊2食付き 2名様 15,400円～ 宿泊費別途 消費税込み
所要時間	
駐車場	<input checked="" type="checkbox"/> 有 (<input type="checkbox"/> 有料 ・ <input checked="" type="checkbox"/> 無料) ・ <input type="checkbox"/> 無
駐車場料金	普通車： 0円・マイクロ： 0円・観光バス： 0円
おすすめ ポイント・ 特色・名物 その他 特記事項等	京北町周山地区の中心部に位置する大正二年創業の老舗料理旅館。 お泊りは勿論、団体昼食も可能。 地元の登喜和さん等とコラボした会席料理は自慢料理の一つ。
アクセス	ウディ京北より (<input checked="" type="checkbox"/> 車・ <input type="checkbox"/> 徒歩) で (約 2分または 0.5km) Google MAP ※マップ上の施設位置で右クリック、表示された数字 緯度・経度 (35.153646661842025, 135.6327320716825)

施設画像：



旅館玄関イメージ



フロントロビー・女将さん



大広間イメージ



グリーンツーリズム事業 調査データ

調査日：2022年1月13日

施設名	ウッディー京北
住所	〒601-0251 京都府京都市右京区京北周山町上寺田 1-1
TEL	075-852-1700
FAX	075-852-1700-
Mail	
URL	http://fuw.jp/woody/
営業時間	9:00~18:00
定休日	12月29日から1月3日は定休日
カテゴリー ※複数選択可	<input type="checkbox"/> 泊まる ・ <input type="checkbox"/> 食べる ・ <input type="checkbox"/> 観る ・ <input type="checkbox"/> 遊ぶ ・ <input checked="" type="checkbox"/> 買う <input type="checkbox"/> その他 ()
料金・内容	京都市街地から車で60分、京北の周辺道路と国道477号の交差点に位置しています。
所要時間	買い物 30分 食事 30分
駐車場	<input checked="" type="checkbox"/> 有 (<input type="checkbox"/> 有料 ・ <input type="checkbox"/> 無料) ・ <input type="checkbox"/> 無
駐車場料金	普通車： 円・マイクロ： 円・観光バス： 円
おすすめポイント・特色・名物その他特記事項等	京北地域の自然豊かな大地によって育まれた新鮮で安心・安全な農林産物とそれらをふんだんに用いた加工品がたくさん揃っています。 特に、京唐菜や京ラフラン、京北子宝いものような、ここでしか買えない珍しい新京野菜をはじめ、京唐菜、黒大豆枝豆が入ったご当地ソフトクリームは、ぜひ一度食べに来てください。
アクセス	ウッディー京北より (<input type="checkbox"/> 車・ <input type="checkbox"/> 徒歩) で (約 分または km) Google MAP ※マップ上の施設位置で右クリック、表示された数字 緯度・経度 ()

施設画像：



グリーンツーリズム事業 調査データ

調査日：2022年1月13日

施設名	マリュー（パティスリー&カフェ）
住所	〒601-0251 京都府京都市右京区京北周町西丁田 21-3
TEL	080-6212-0549
FAX	
Mail	
URL	https://www.instagram.com/pati.cafe.malieu/
営業時間	金～月 11:00～19:00 (café L.O 18:00)
定休日	火水木 定休 祝日に関係なく曜日で営業
カテゴリー ※複数選択可	<input type="checkbox"/> 泊まる ・ <input checked="" type="checkbox"/> 食べる ・ <input type="checkbox"/> 観る ・ <input type="checkbox"/> 遊ぶ ・ <input type="checkbox"/> 買う <input type="checkbox"/> その他（ ）
料金・内容	ケーキ屋&カフェ。イートインでケーキやランチあり。明智光秀の黒坐像からできた「くろみつシュークリーム」も人気。
所要時間	買い物 0分 食事 0分
駐車場	<input checked="" type="checkbox"/> 有（ <input type="checkbox"/> 有料 ・ <input checked="" type="checkbox"/> 無料 ）・ <input type="checkbox"/> 無
駐車場料金	普通車： 円・マイクロ： 円・観光バス： 円
おすすめポイント・特色・名物 その他 特記事項等	有名ケーキ店で修行したオーナーによる本格的なパティスリー&カフェです。 名物は注文を受けてからクリームを入れてくれるシュークリーム。生地がサクサクで美味しいと評判です。 クッキーやケーキの種類も多く、カフェはラテのメニューが豊富です。 店内またはカフェ横のテラス席でのイートインもできます。
アクセス	ウッディ京北より（ <input checked="" type="checkbox"/> 車・ <input type="checkbox"/> 徒歩 ）で（約1分 または 300km） Google MAP ※マップ上の施設位置で右クリック、表示された数字 緯度・経度（ 35.15523, 135.63189 ）

施設画像：



グリーンツーリズム事業 調査データ

調査日：2022年1月15日

施設名	ピザカフェ トコトコ
住所	京都市右京区京北五本松町下里 14
TEL	075-600-9156
FAX	
Mail	電話か HP 上の問い合わせフォームを利用
HP URL	https://www.kamonose-log.co.jp/cafe-sava
営業時間	10:30～17:30
定休日	月曜日 不規則な臨時休業有
種別	<input type="checkbox"/> 宿泊・ <input checked="" type="checkbox"/> 食事・ <input type="checkbox"/> 観光・ <input type="checkbox"/> 体験・ <input type="checkbox"/> その他（特産品販売）
料金・内容	店前に設置されたピザ窯で焼き立てのピザと、カフェメニューがあり。 料金もお手頃。
所要時間	ピザを窯で焼くので多少時間がかかると想定（約60分）
駐車場	<input checked="" type="checkbox"/> 有（ <input type="checkbox"/> 有料 ・ <input checked="" type="checkbox"/> 無料 ）・ <input type="checkbox"/> 無
駐車場料金	普通車： 円・マイクロ： 円・観光バス： 円
特色・名物 その他 特記事項等	訪ねた日は臨時休業だったので、外観と外から見た内装で雰囲気レポート。ログハウスを作られる会社が経営。大きなピザ窯で焼き立てのピザを出されるとのこと。料金は比較的リーズナブルだが、あまり人数を収容できなさそう。食べログの評価は良く、味は期待できる。
アクセス	車のみ

施設画像：



2022.2.20 画像追加



グリーンツーリズム事業 調査データ

調査日：2022年1月15日

施設名	らふ工房 (Café & Gallery 360)
住所	京都市右京区京北西町 5-1
TEL	075-852-1152
FAX	
Mail	電話か HP 上の問い合わせフォームを利用
HP URL	http://rough-360.com/contact/
営業時間	10:00~17:00 現在は休業（但し問い合わせをすれば対応可）
定休日	現在は休業中だが問い合わせすれば対応可能
種別	<input type="checkbox"/> 宿泊・ <input checked="" type="checkbox"/> 食事・ <input type="checkbox"/> 観光・ <input type="checkbox"/> 体験・ <input checked="" type="checkbox"/> その他（特産品販売）
料金・内容	カフェは500円程～ ショップ内容は1000円程～
所要時間	1時間くらい～
駐車場	<input checked="" type="checkbox"/> 有（ <input type="checkbox"/> 有料 ・ <input checked="" type="checkbox"/> 無料）・ <input type="checkbox"/> 無
駐車場料金	普通車： 円・マイクロ： 円・観光バス： 円
特色・名物 その他 特記事項等	工芸アーティストのご夫婦が営む古民家カフェ&ショップ。 ご主人は木工職人だが現在、療養中であまり沢山作品作りが出来ない。 奥様は染めや陶芸をされており、ギャラリー兼ショップを担当。 カフェスペースも雰囲気良く、季節によって、また日によってメニューが変わるため定番メニューはない。
アクセス	車のみ

施設画像：



グリーンツーリズム事業 調査データ

調査日：2022年1月15日

施設名	羽田酒造/はねだしゅぞう（羽田酒造有限会社）
住所	京都市右京区京北周山町下台 21
TEL	代表 075-852-0080 試飲直通 075-852-0996
FAX	075-852-1150
Mail	office@hanedashuzo.co.jp
HP URL	http://www.hanedashuzo.co.jp/
営業時間	10:00～16:00（試飲受付は 15:30 まで）
定休日	水曜日・夏季・年末年始
種別	<input type="checkbox"/> 宿泊・ <input type="checkbox"/> 食事・ <input type="checkbox"/> 観光・ <input checked="" type="checkbox"/> 体験・ <input checked="" type="checkbox"/> その他（特産品販売）
料金・内容	試飲・・・無料試飲はおちょこ 1 杯程度 5 銘柄前後、有料試飲は 500 円にてワイングラス、大きめの盃に試飲できる。
所要時間	ゆっくり試飲して 40 分～1 時間
駐車場	<input checked="" type="checkbox"/> 有（ <input type="checkbox"/> 有料 ・ <input checked="" type="checkbox"/> 無料 ）・ <input type="checkbox"/> 無
駐車場料金	普通車： 円・マイクロ： 円・観光バス： 円
特色・名物 その他 特記事項等	※試飲（テイスティング）は必ず予約が必要です。 ※試飲は一度に行えるのが最大 40 名様程まで。 ※毎年 12 月第 2 週以降年末までは多忙期の為、団体試飲をお断りする場合があります。 ※試飲会場/酒蔵ショップは「平成蔵」3 階です。階段、エレベーターあり、3 階男女トイレあり。 ※酒蔵見学は現在、施設が古く人数に適していない為に行っていない。
アクセス	道の駅ウッディ京北から 350m 公共交通機関：周山バスターミナルから歩 2 分

施設画像：



↓試飲（テイスティング）のお酒



↓酒蔵見学は出来ないが試飲会場で説明してもらえる（約15分）



↓有料（500円）の場合はワイングラスもしくは大き目の盃にて



↓入口から、60～80名ほど入れる空間だがコロナ禍の中、最大40名ほど



グリーンツーリズム事業 調査データ

調査日：2022年1月13日

施設名	亀屋廣清（かめやひろきよ）
住所	〒601-0251 京都市右京区京北周山町西丁田 10-2
TEL	075-852-0009
FAX	075-852-0028
Mail	smile39@kameyahirokiyo.com
HP URL	http://kameyahirokiyo.com オンラインショップも有
営業時間	10:00~16:00
定休日	水曜日 不定休
種別	<input type="checkbox"/> 宿泊・ <input type="checkbox"/> 食事・ <input type="checkbox"/> 観光・ <input type="checkbox"/> 体験・ <input checked="" type="checkbox"/> その他（特産品販売） 和菓子・洋菓子販売
料金・内容	独自の洋菓子と和菓子を販売
所要時間	15分程 一度に7~8人までの買い物
駐車場	<input type="checkbox"/> 有（ <input type="checkbox"/> 有料・ <input type="checkbox"/> 無料）・ <input checked="" type="checkbox"/> 無 道の駅から歩いて5分
駐車場料金	普通車： 円・マイクロ： 円・観光バス： 円
特色・名物 その他 特記事項等	地元の平飼い卵や蜂蜜等の農産物を厳選した和菓子や洋菓子の季節限定の商品 もあります。特に京北産蜂蜜の「かすてら」はおすすめ。 奥さんも丁寧で連絡しておけば、柔軟に対応して頂けます。
アクセス	Google MAP ※マップ上の施設位置で右クリック、表示された数字 緯度・経度（ 35.15628, 135.63153 ）

施設画像：



グリーンツーリズム事業 調査データ

調査日：2022年1月15日

施設名	B a n j a (古民家一棟貸し GOEMON) (田中 正則)
住所	〒601-0272 京都市右京区京北下熊田町弘ヶ2番地
TEL	075-855-1700 090-8932-8269
FAX	075-854-0478
Mail	banja-kyoto@gmail.com
URL	https://www.banja-kyoto.com
営業時間	
定休日	正月、お盆期間
カテゴリー ※複数選択可	<input checked="" type="checkbox"/> 泊まる ・ <input checked="" type="checkbox"/> 食べる ・ <input type="checkbox"/> 観る ・ <input checked="" type="checkbox"/> 遊ぶ ・ <input type="checkbox"/> 買う <input checked="" type="checkbox"/> その他 (レンタサイクル有)
料金・内容	素泊り @6,800円～ (食事代別)
所要時間	
駐車場	<input checked="" type="checkbox"/> 有 (<input type="checkbox"/> 有料 ・ <input checked="" type="checkbox"/> 無料) ・ <input type="checkbox"/> 無
駐車場料金	普通車： 円・マイクロ： 円・観光バス： 円
おすすめ ポイント・ 特色・名物 その他 特記事項等	昔ながらの生活体験を楽しむ。 古民家には囲炉裏、かまど、五右衛門風呂があり、薪割り体験の後、かまどで ご飯を炊いたり、風呂を沸かしたり炭を使った生活体験をする。 ファミリー向き。 野菜収穫体験。 陶芸体験 (窯製作中)
アクセス	ウッディ京北より (<input checked="" type="checkbox"/> 車・ <input type="checkbox"/> 徒歩) で (約 10分または km) Google MAP ※マップ上の施設位置で右クリック、表示された数字 緯度・経度 (35.16254, 135.60546)

施設画像：



グリーンツーリズム事業 調査データ

調査日：2021年12月11日

施設名	登喜和
住所	京都市右京区京北周山町上代1
TEL	075-852-0014
FAX	075-852-0314
Mail	
HP URL	https://wagyuu-tokiwa.jimdofree.com/
営業時間	11:30～17:00 (L.O.16:30)
定休日	精肉販売：水曜日 レストラン：水曜日、木曜日
種別	<input type="checkbox"/> 宿泊・ <input checked="" type="checkbox"/> 食事・ <input type="checkbox"/> 観光・ <input type="checkbox"/> 体験・ <input checked="" type="checkbox"/> その他（黒毛和牛食肉販売）
料金・内容	創業60年余 黒毛和牛牝牛専門店
所要時間	レストラン利用60分程度
駐車場	<input checked="" type="checkbox"/> 有（ <input type="checkbox"/> 有料 ・ <input checked="" type="checkbox"/> 無料）・ <input type="checkbox"/> 無
駐車場料金	普通車： 円・マイクロ： 円・観光バス： 円
特色・名物 その他 特記事項等	等級ランク分けよりも、柔らかく脂質にこだわり牝牛黒毛和牛牝牛を専門に扱う京都府北部を代表する精肉販売レストラン登喜和。 酒は羽田酒造の地酒「初日の出」、醤油は鷹峯の「松野醤油」と100年企業のもので厳選使用。 レストラン利用は予約必須。ただし火曜日は完全事前予約制。 片波川源流域ウオークの相談、ガイド手配、お弁当手配。 イベント くろだの朝市が10月開催。野菜の収穫体験や販売。 トイレはあるが少ない。観光バスで行く場合は連絡要。
アクセス	Google MAP ※マップ上の施設位置で右クリック、表示された数字 緯度・経度（35.20474, 135.72113）

施設画像：



グリーンツーリズム事業 調査データ

調査日：2022年2月20日

施設名	株式会社 カモノセログ
住所	京都市右京区京北五本松町上八面田6・7番地
TEL	075-852-1169
FAX	075-852-0372
Mail	info@kamonose-log.co.jp
HP URL	https://www.kamonose-log.co.jp/
営業時間	10:00～17:00
定休日	
種別	<input type="checkbox"/> 宿泊・ <input checked="" type="checkbox"/> 食事・ <input type="checkbox"/> 観光・ <input checked="" type="checkbox"/> 体験・ <input checked="" type="checkbox"/> その他（特産品販売）
料金・内容	
所要時間	20分前後（作業場見学）
駐車場	<input checked="" type="checkbox"/> 有（ <input type="checkbox"/> 有料 ・ <input checked="" type="checkbox"/> 無料）・ <input type="checkbox"/> 無
駐車場料金	普通車： 円・マイクロ： 円・観光バス： 円
特色・名物 その他 特記事項等	住宅建築、ログハウス、リフォーム、無垢板、一枚板販売 併設：ピザカフェ トコトコ
アクセス	道の駅ウッディ京北から2.3km 公共交通機関：周山バスターミナルから5分「出口橋」

施設画像：



グリーンツーリズム事業 調査データ

調査日：2022年2月21日

施設名	森の力京都株式会社
住所	〒601-0251 京都市右京区京北周山町小柳5番地1
TEL	075-852-0010
FAX	075-852-0022
Mail	info@morinochikarakyoto.com
HP URL	http://morinochikarakyoto.com
営業時間	10:00~17:00
定休日	土日祝日
種別	<input checked="" type="checkbox"/> その他（木質ペレット製造・販売）
料金・内容	環境教育の一環として工場見学も可。（無料）お問い合わせください。
所要時間	見学 30分程
駐車場	<input checked="" type="checkbox"/> 有（ <input type="checkbox"/> 有料 ・ <input checked="" type="checkbox"/> 無料 ） ・ <input type="checkbox"/> 無 大型観光バス可
駐車場料金	普通車： 円 ・ マイクロ： 円 ・ 観光バス： 円
特色・名物 その他 特記事項等	京都市内の森林から発生する間伐材を原料に「木質ペレット」の製造・販売。 再生可能エネルギーで二酸化炭素の排出を抑え環境に優しく地域で活用することで地産地消にもなります。 ペレットストーブやペレットグリルも注目されている。
アクセス	Google MAP ※マップ上の施設位置で右クリック、表示された数字 緯度・経度（ 35.17206, 135.62822 ）

施設画像：



グリーンツーリズム事業 調査データ

調査日：2022年1月13日

施設名	京都里山SDGsラボ ことす (KOTOS)
住所	京都市右京区京北周山町下寺田11 元京北第一小内
TEL	075-748-1986
FAX	075-748-1987
Mail	kyoto.satoyama1@gmail.com
HP URL	https://www.kotos-kyoto.jp
営業時間	9:00~17:00
定休日	土・日・祝日 年末年始 要相談で定休日でも可能な日があります。
種別	<input type="checkbox"/> 宿泊・ <input type="checkbox"/> 食事・ <input type="checkbox"/> 観光・ <input checked="" type="checkbox"/> 体験・
料金・内容	要相談 1時間 3,000円程
所要時間	体験によって所要時間は変わります。
駐車場	<input checked="" type="checkbox"/> 有 (<input type="checkbox"/> 有料 ・ <input checked="" type="checkbox"/> 無料) ウッディ京北駐車場から徒歩5分
駐車場料金	無料 大型観光バス可
特色・名物 その他 特記事項等	元京北第一小学校をリノベーションして「テレワークができる空間」、「地域の方々とコミュニケーションできる空間」、「京北のものづくり体験」の場として生まれ変わりました。鯖づくり体験や木工体験等が可能です。
アクセス	Google MAP ※マップ上の施設位置で右クリック、表示された数字 緯度・経度 (35.15582, 135.63541)

施設画像：



<春>

【京北名桜めぐり】

各 地	⇒ ⇒ 電	⇒ ⇒ (休)道の駅ウッディー京北	⇒ ⇒ 電	⇒ ⇒ 『黒田の百年桜』〔樹齢300年超え〕	⇒ ⇒ 常照皇寺
		9:50	10:10	10:35	11:10 11:20
さんりょうてい					
〔山門前の八重しだれ桜〕・〔九重桜〕・〔左近桜〕・〔御車返しの桜〕・・・《昼食／山陵汀》				⇒ ⇒ 山国神社〔維新勤皇山国隊ゆかりの社〕	
				13:20 13:30	13:50
⇒ ⇒ 宝泉寺〔しだれ桜〕	⇒ 電	⇒ 御菓子司 塩治軒(お買物)	⇒ ⇒ 電	⇒ ⇒ (休)道の駅ウッディー京北	⇒ ⇒ 各地
14:15		15:00 15:15		15:45	16:00

《その他昼食場所》 京北若狭路レストランゆげ／和風レストランけいほく／京蕪庵 ○ 塩治軒でお土産を付ける

【美山・京北の桜満喫】

各 地	⇒ ⇒ 電	⇒ ⇒ (休)道の駅 和(なごみ)	⇒ ⇒ 大野ダム(桜観賞)	⇒ ⇒ 宝泉寺 (桜観賞と地元弁当の昼食)
		9:30	9:50 10:10	10:50 11:40 13:00
⇒ 常照皇寺(桜観賞)	⇒ ⇒	黒田の百年桜(桜観賞)	⇒ ⇒	道の駅ウッディー京北(お買物)
13:20		14:20 14:30		15:40 16:00

<夏>

【農家体験とバーベキュー】

各 地	⇒ ⇒ 電	⇒ ⇒ (休)道の駅ウッディー京北	⇒ ⇒ 徳平庵 バーベキューガーデン《BBQ昼食》
		11:00	11:20 11:30 12:55
⇒ ⇒ 京北木こりヴィレッジ(トウモロコシ刈り・木工体験・アスレチック等)	⇒ ⇒	(休)道の駅ウッディー京北	⇒ ⇒ 各地
13:00		15:30 15:40	16:00

*徳平庵 バーベキューガーデン造成予定

【片波川源流域伏状台杉群生地を歩く】

※片波川源流域は、現地ガイド同伴なら立ち入りできます。

各 地	⇒ ⇒ 電	⇒ ⇒ (休)道の駅ウッディー京北	⇒ ⇒ 電	⇒ ⇒ おーらい黒田屋(ガイドさん乗車)	⇒ 片波川源流域
		9:50	10:10	10:35	11:10 11:30
・・・現地ガイドさんと片波川源流域伏状台杉群生地をトレッキング 約1時間				⇒ ⇒	おーらい黒田屋でお弁当の昼食
				13:30 13:45	14:30
⇒ ⇒ 御菓子司 塩治軒(お買物)	⇒	(休)道の駅ウッディー京北	⇒ 電	⇒ 各地	
14:45		15:00 15:20			

*おーらい黒田屋でガイドとお弁当の手配

○ 塩治軒でお土産を付ける

<秋>

【周山城址ウォーキング】

各地	⇒ ⇒ 車 ⇒ ⇒	京都里山SDGsラボ[明智光秀や周山城と周辺の山城等について受講]	・・・『周山城址』・・・	10:00	10:30	12:15
⇒ 車 ⇒	《昼食/京蕪庵》 ⇒ ⇒	光秀ゆかりの慈眼寺 (くろみつ大雄尊)	⇒ (休)道の駅ウッディー京北 ⇒ 車 ⇒ 各地	12:30	13:30 13:40	14:10 14:15 14:30

○ (ウォーキング後、スプリングス日吉立ち寄り)

【石仏巡り ウォーキング】

各地	⇒ ⇒ 車 ⇒ ⇒	(休)道の駅ウッディー京北 ⇒ ⇒ ⇒ 駐車場	・・・『石仏巡り』・・・ [滝又の滝] ・・・ 駐車場	9:50	10:10 10:25	12:00
⇒ ⇒	《昼食/京北若狭路レストランゆげ》 ⇒ ⇒	(休)道の駅ウッディー京北 ⇒ ⇒ 車 ⇒ ⇒ 各地		12:25	13:30 13:40	14:00

【京北 体験三昧】

各地	⇒ ⇒ 車 ⇒ ⇒	(休)道の駅ウッディー京北 ⇒ 農家民宿ほろろん(原木しいたけの菌植え体験等) ⇒ ⇒		9:30	9:50 10:00	11:00
⇒ 京都里山SDGsラボことす(「京北すえひろ」または「割烹かわい」による 鯖寿司作り体験/昼食にてお召し上がり)	・・・			11:15		13:15
・・・『羽田酒造』(「初日の出」や「羽田」の試飲) ・・・	(休)道の駅ウッディー京北 ⇒ ⇒ 車 ⇒ ⇒ 各地			13:20	14:20 14:25 14:45	

【中川丸太倉庫群と京北周山エリア】

各地	⇒ ⇒ 車 ⇒ ⇒	周山街道 ⇒ ⇒ 中川の丸太倉庫群(映画「古都」の撮影場所)車窓より ⇒ ⇒ (休)道の駅ウッディー京北		10:15	10:30	10:45
・・・慈眼寺 (くろみつ大雄尊)拝観・・・「登喜和」(和牛ステーキ昼食)・・・亀屋廣清(お買物)・・・	道の駅ウッディー京北 ⇒ 車 ⇒ 各地			10:50	13:30 13:40	14:00

【中川丸太倉庫群と紅葉の常照皇寺】

各地	⇒ ⇒ 車 ⇒ ⇒	周山街道 ⇒ ⇒ 中川の丸太倉庫群散策(映画「古都」の撮影場所) ⇒ ⇒ (休)道の駅ウッディー京北		10:15	10:55 11:10	11:30
⇒ 料理旅館 すし米(周山会席の昼食) ⇒ 紅葉の「常照皇寺」(拝観) ⇒ 道の駅ウッディー京北 ⇒ 車 ⇒ 各地				11:40	13:00 13:10 14:00	14:10 14:30

<冬>

【京北 地産地消季節のうまいもの 冬はあったか ぼたん鍋】

*メニューを変更しオールシーズンご利用可能です

各 地 ⇒ ⇒ 車 ⇒ ⇒ (休)道の駅ウッディー京北 . . . 『羽田酒造』(「初日の出」や「羽田」の試飲) . . . 『慈眼寺』(拝観) . . .
9:50 10:10 10:05 10:45 10:50 11:20
. . . 『亀屋廣清』(お買物) . . . 《冬はあったかぼたん鍋の昼食/料理旅館 すし米》 . . . 道の駅ウッディー京北 ⇒ ⇒ ⇒
11:50 14:00
⇒ ⇒ ⇒ 『山国神社』 ⇒ ⇒ ⇒ 車 ⇒ ⇒ 各 地

○ すし米/会席弁当、会席料理、ぼたん鍋、鮎づくし膳等。 京燕庵/西鯖街道蕎麦御膳 等。 ○ 亀屋廣清でお土産を付ける